

ME. 000000
F. 000000 497



MINISTERO DELLE FINANZE

DIREZIONE GENERALE DEL CATASTO E DEI SERVIZI TECNICI ERARIALI

NUOVO CATASTO EDILIZIO URBANO

(R. DEL RE - LEGGE 14 APRILE 1949, N. 642)

Planimetria dell'immobile situata nel Comune di MILANO
L. n. POMA 37/41
Pellegrini ERNESTO nato a MILANO il 14-12-1940
Pellegrini NATALE nato a MILANO il 12-05-1943

Allegata alla dichiarazione presentata all'Ufficio Tecnico Erariale di MILANO

L. n.
100

PIANO TERRENO

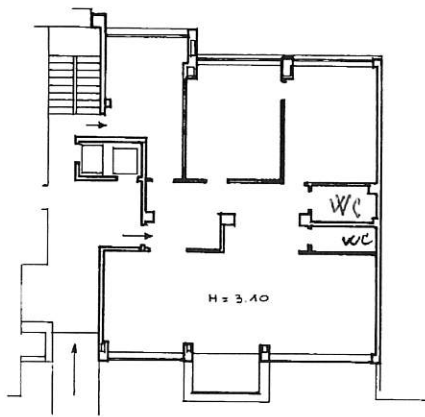

PIANO S b/a

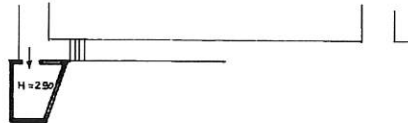
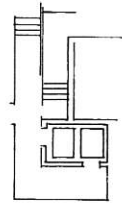

ORIENTAMENTO



SCALA DI 1: 200

SPAZIO RISERVATO PER LE ANNOTAZIONI D'UFFICIO

DATA
PROT. N°

1
5
69

PARTITA
FOGLIO
MAPP.
SUB.

Compilata dal ARCH. MICHELE FERRONATO
(Titolo, nome e cognome del tecnico)

Iscritto all'Albo degli ARCHITETTI
della Provincia di MILANO - PAVIA

DATA 6-11-1985

Firma: *M. Ferronato*

Ultima planimetria in atti

Data presentazione: 12/11/1985 - Data: 01/03/2023 - n. T233997 - Richiedente: CTNRFL82H02F205V

Totale schede: 1 - Formato di acquisizione: A3(297x420) - Formato stampa richiesto: A4(210x297)

input 01

- Subalterno >

- Particella

- Foglio

- Comune di MILANO(F205)

- <

- >

- Piano T

- VIA CARLO POMA n. 37

- Catasto dei Fabbricati - Situazione al 01/03/2023